

SECTOR INDUSTRIAS DEL MOVIMIENTO

(Automotriz, Astillero y Aeroespacial)

Empleo

39.002



1,4% del empleo industrial en 2018.

Fuente: Gran Encuesta Integrada de Hogares (GEIH)-DANE (2018)

Producción

\$7,7 billones



3,2% de participación en la producción industrial en 2018.

Fuente: Encuesta Anual Manufacturera (EAM)-DANE(2018)

Exportaciones

USD 711,2 M



4,6% de las exportaciones no minero energéticas en 2018.

Fuente: DANE-DIAN (2018)

Principales destinos exportaciones (2018)

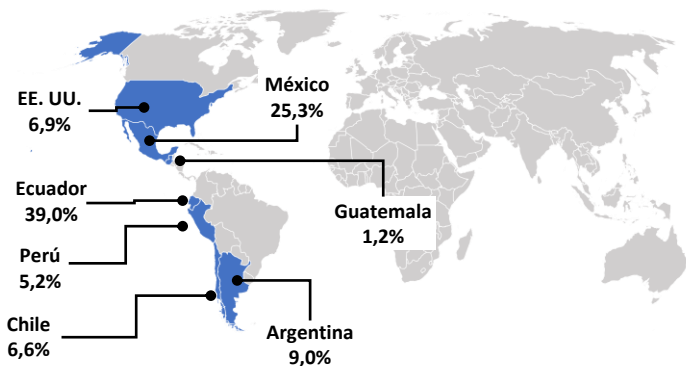

Fuente: DANE-DIAN (2019) Cálculos: Colombia Productiva (2019)

Principales productos exportados (2018)

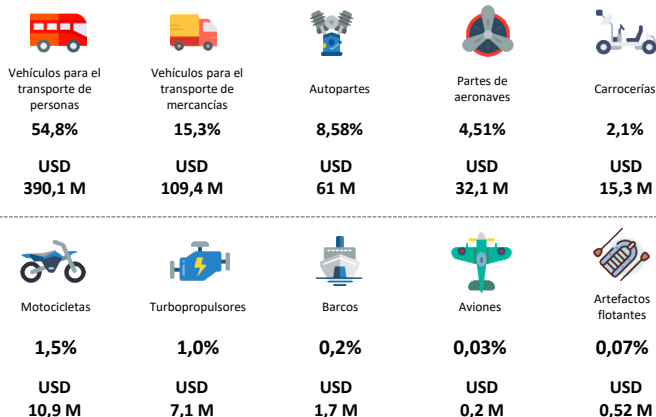

Fuente: DIAN-DANE

Principales departamentos exportadores (2018)

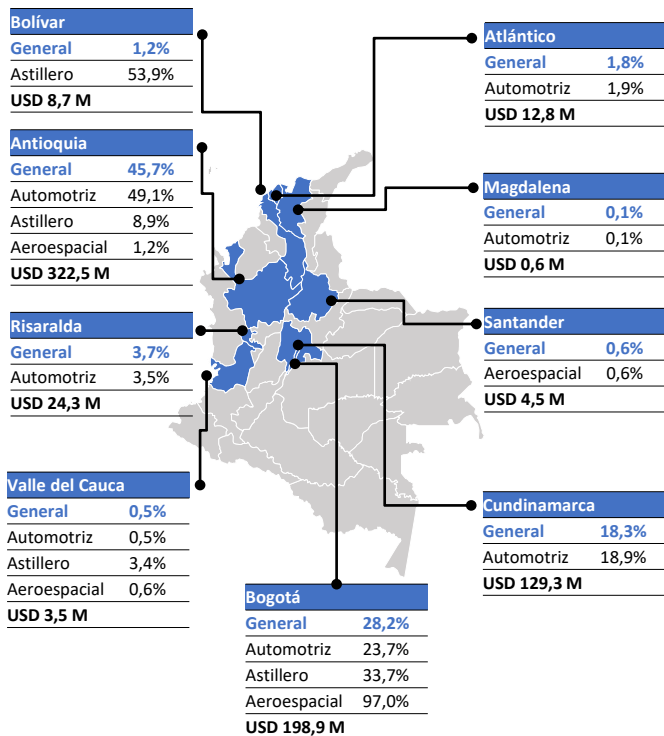

Fuente: DANE-DIAN (2019) Cálculos: Colombia Productiva (2019)

Comercio exterior (USD millones FOB)

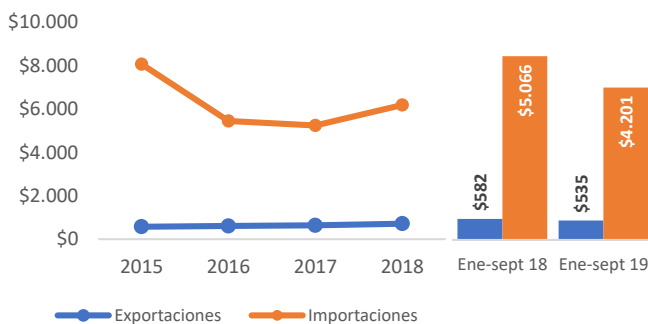

Fuente: DANE-DIAN Cálculos: Colombia Productiva (2019)

Principales datos económicos (Enero a Junio 2019/2018)

- Producción:** Aumentó 16%. Por subsectores: Carrocerías (+67%), Otros equipos de transporte (+17%), Vehículos automotores (+10%), y Autopartes (+7%).
- Ventas:** Creció 9,4%. Por subsectores: Carrocerías (+47%), Otros equipos de transporte (+13%), Autopartes (+8%) y Vehículos automotores (+3%).
- Exportaciones:** Disminuyó 2,6%. Por subsectores: Otros equipos de transporte (+94%), Vehículos automotores (+0,6%), Aeroespacial (-8%), Autopartes (-10%), Astillero (-37%) y Carrocerías (-76%).
- Importaciones:** Se acrecentó 28,6%. Por subsectores: Carrocerías (+88%), Aeroespacial (+67%), Vehículos automotores (+29%), Otros equipos de transporte (+10%), Autopartes (+3%), y Astillero (-36%).
- Empleo:** Aumentó 6,8%. Por subsectores: Carrocerías (+53%), Vehículos automotores (1%), Autopartes (1%) y Otros equipos de transporte (0%).

Fuente: Encuesta Mensual Manufacturera con Enfoque Territorial (EMMET)-DANE (2019)—DANE-DIAN (2019) Cálculos: Colombia Productiva (2019)



Participación de las cadenas productivas (2017)



	Vehículos	Carrocerías	Autopartes	Motocicletas	Otros equipos de transporte*	Barcos
PRODUCCIÓN	52%	6%	15%	13%	13%	ND
EMPLEO	14%	20%	35%	15%	16%	ND
EXPORTACIONES	82%	1%	11%	2%	ND	4%
IMPORTACIONES	65%	1%	21%	13%	ND	1%

Nota: Otros equipos de transporte* incluye Bicicletas y Sillas de ruedas para discapacitados.
Fuente: EAM-DANE (2018)-DANE-DIAN (2019) Cálculos: Colombia Productiva (2019)

Variación en ventas comercio al por menor Vehículos y autopartes

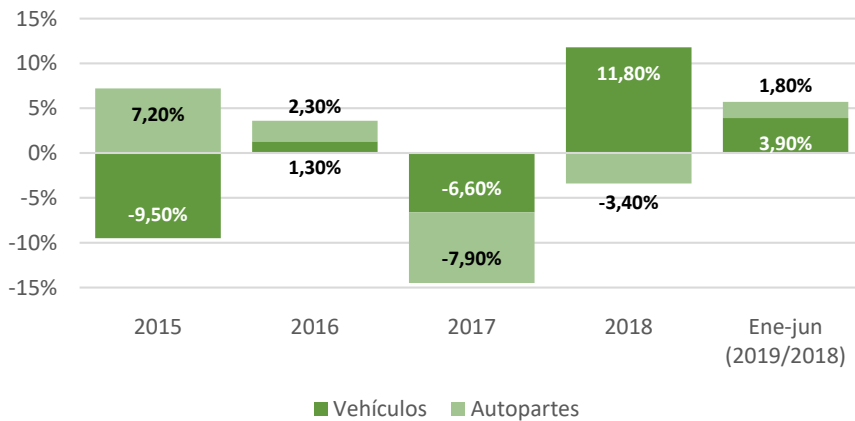

Fuente: Encuesta Mensual de Comercio al por Menor y comercio de vehículos (EMCM)-DANE (2019)

Estructura empresarial

ACTIVIDAD

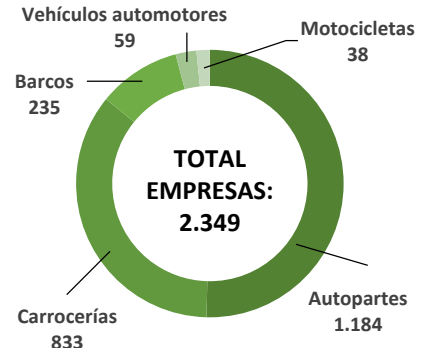

TAMAÑO POR N°. DE MATRÍCULAS

Micro	1.837
Pequeña	301
Mediana	91
Grande	44
Sin identificar	76

Fuente: Registro Único Empresarial (RUES) Cálculos: Colombia Productiva (2019)

Vocaciones productivas según región (Análisis Colombia Productiva)

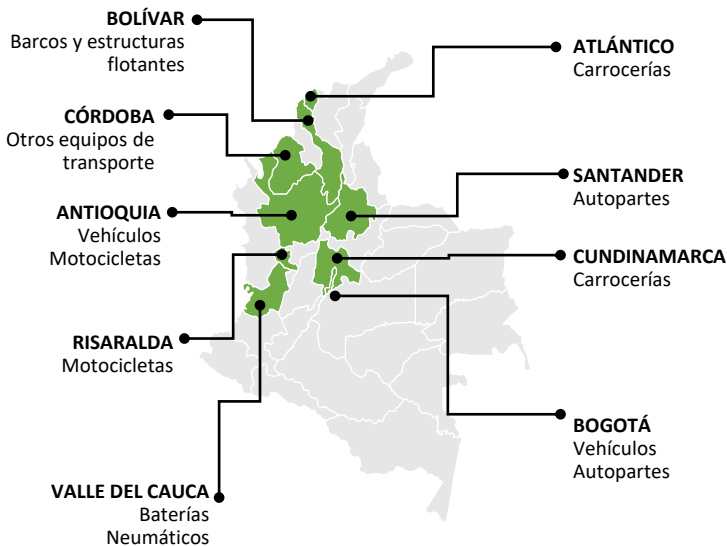

Región	CONTRIBUCIÓN PRODUCCIÓN (2017)	CONTRIBUCIÓN EMPLEO (ENERO-JUNIO 2019)	DISTRIBUCIÓN EMPRESAS (A-MAYO-2019)
Antioquia	27,3%	17,9%	10%
Atlántico	0,1%	3,5%	4%
Bogotá	38,4%	28,8%	38%
Bolívar	ND	5,7%	5%
Córdoba	ND	4,2%	-
Cundinamarca	16,3%	6,5%	7%
Risaralda	6%	8,1%	2%
Santander	0,9%	4,2%	6%
Valle del Cauca	9,3%	11%	9%

Fuente: EAM-DANE (2018)- GEIH-DANE (2019)- RUES (2019) Cálculos: Colombia Productiva (2019)

SECTOR INDUSTRIAS DEL MOVIMIENTO

(Automotriz, Astillero y Aeroespacial)

El sector cuenta con una estrategia público - privada (Plan de Negocios de Colombia Productiva)

Escanee aquí para descargar el Plan de Negocios de sector Autopartes y Vehículos.



Escanee aquí para descargar el Plan de Negocios de sector Siderúrgico, Metalmeccánico y Astillero.



VISIÓN SECTOR AUTOMOTRIZ

Ser líder exportador en el mercado de autopartes y vehículos, con un posicionamiento regional en segmentos específicos con alto valor agregado.

VISIÓN SECTOR ASTILLERO

Consolidar a Colombia como centro de reparación de buques del Caribe y EE. UU. y de construcción de embarcaciones fluviales, marítimas y de Defensa.

VISIÓN SECTOR AEROESPACIAL

Consolidar a Colombia como un proveedor del mercado aeronáutico internacional de servicios, partes, componentes y sistemas de alto valor agregado, basados en capacidades industriales certificadas.

Desafíos

AUTOMOTRIZ

1. Desarrollar alternativas sólidas de producción.
2. Consolidar su presencia en nichos exportadores.
3. Liderar el posicionamiento competitivo y tecnológico.

ASTILLERO

1. Aumentar y mejorar la calidad de la proveeduría de las regiones con potencial.
2. Encadenar sector astillero con Industrias 4.0.

AEROESPACIAL

1. Estandarización de la normatividad que rige el sector.
2. Cumplir requisitos habilitantes para acreditar certificaciones de calidad.
3. Insertar la red de proveeduría local en la cadena de suministro global.

Oportunidades

AUTOMOTRIZ

- Mercado con amplio potencial de crecimiento.
- Crisis comercial EE. UU. - China.

ASTILLERO

- Renacimiento de la navegabilidad fluvial.
- Crecimiento de la industria *offshore*.
- Proyectos de gran tamaño en sector Defensa.

AEROESPACIAL

- Proyectos de gran tamaño en sector Defensa.
- Mercado con amplio potencial de crecimiento.

Metas Pactos por el Crecimiento del sector Industrias del Movimiento

DELTA PRODUCCIÓN

COP Billones

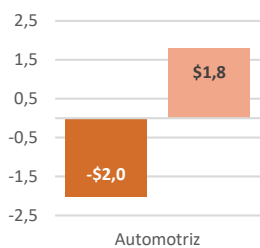

DELTA EMPLEO

Ocupados

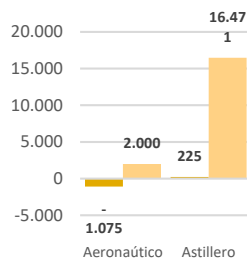

DELTA EXPORTACIONES

USD millones

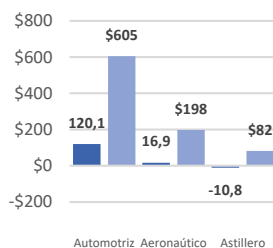

Escanee aquí para descargar el Pacto por el Crecimiento y para la Generación de Empleo del sector Industrias del Movimiento.

COMPROMISOS

Nº. DE COMPROMISOS

56

PÚBLICOS

47

PRIVADOS

9